



ingenieurbüro **FÄRBER & HOLLERBACH** gmbh
bauingenieurwesen für hoch- & tiefbau

1994 | bürohaus in der wolframstraße | stuttgart

Bülow AG | Stuttgart

Konstruktion:

Mehrgeschossiger Stahlbetonbau mit Tiefgarage

Bauherr:

Bülow AG | Stuttgart

Architekt:

Bülow AG | Stuttgart

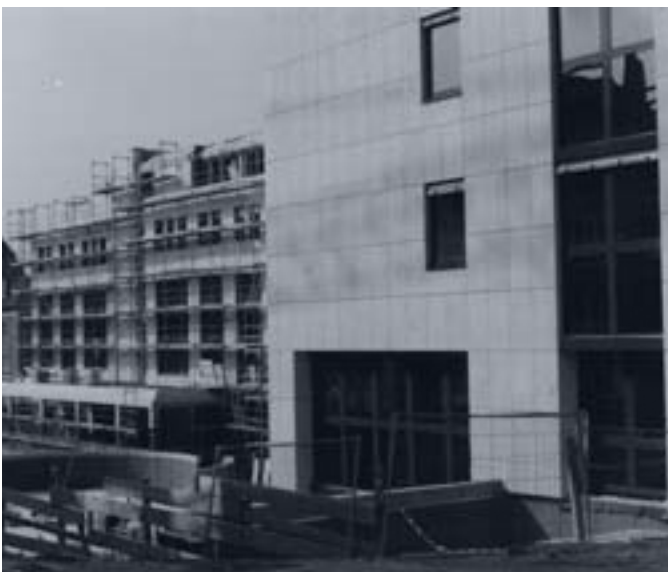

Ingenieurbüro **FÄRBER & HOLLERBACH**

dr.-heinrich-köhler-str. 16 | 74731 walldüren | fon: 06282 9210-0 | fax: 06282 9210-20 | info@ifh-gmbh.de

www.ifh-gmbh.de